

6301
MODULARIO
F. Cat. S. T. 315



MINISTERO DELLE FINANZE
DIREZIONE GENERALE DEL CATASTO E DEI SERVIZI TECNICI ERARIALI

Mod. B (Nuovo Catasto Edilizio Urbano)

Lire
20

23 NUOVO CATASTO EDILIZIO URBANO

(R. DECRETO-LEGGE 13 APRILE 1959, N. 652)

Planimetria dell'immobile situato nel Comune di Corino Via A. Pasquucci 15
Ditta Occhetti Costruzioni Edili di A. Occhetti s.n.c.
Allegata alla dichiarazione presentata all'Ufficio Tecnico Erariale di Corino

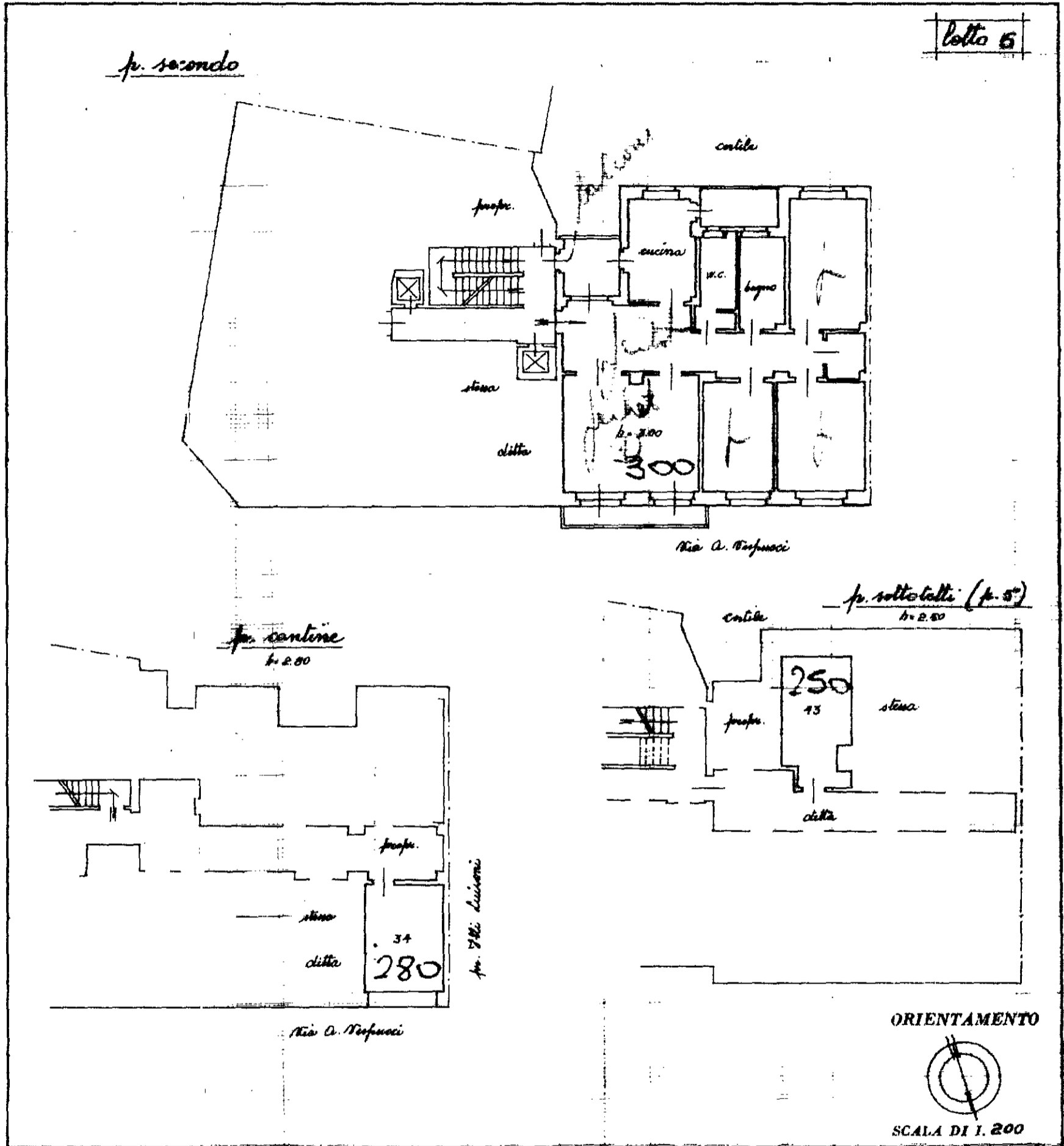

SPAZIO RISERVATO PER LE ANNOTAZIONI D'UFFICIO

DATA
PROT. N° 33220

Compilata dal geom. Giovanni Musso
(Titolo, nome e cognome del tecnico)

Iscritto all'Albo dei Geometri
della Provincia di Corino
aprile 1967
Geom. Giovanni Musso

