

**DIREZIONE GENERALE DEL CATASTO E DEI SERVIZI TECNICI ERARIAI.**  
**NUOVO CATASTO EDILIZIO URBANO**

Lire  
20

13. DECRETO-LEGGE 12 APRILE 1939, N. 657

Planimetria dell'immobile situato nel Comune di Pino Torinese Via Strada Statale 10 n°5  
 Ditta Immobiliare La Panoramica sec. in accomandita semplice  
 Allegata alla dichiarazione presentata all'Ufficio Tecnico Provinciale di Torino

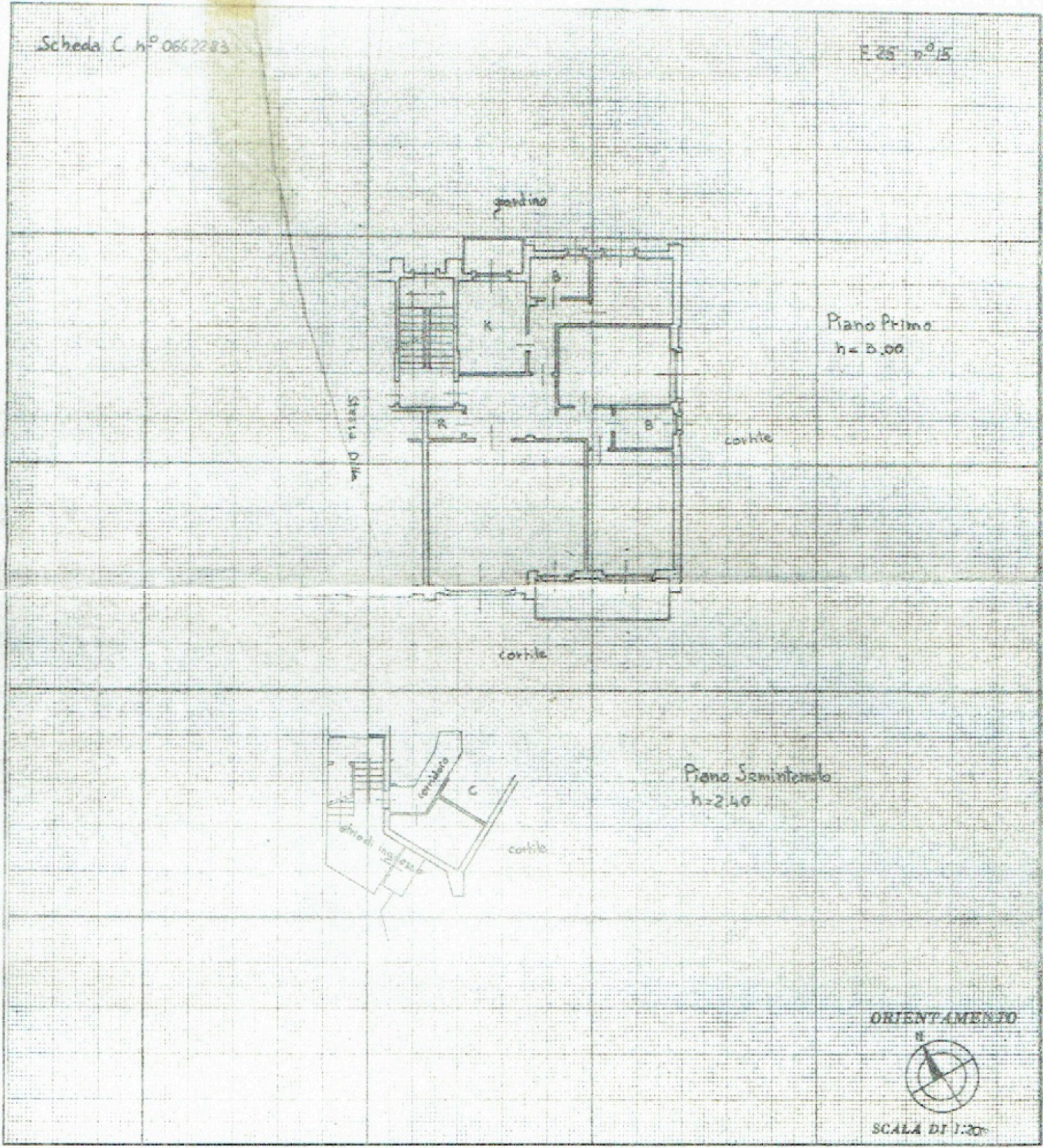

SPAZIO RISERVATO PER LE ANNOTAZIONI D'UFFICIO

<p>DATA</p> <p>PROT. N°</p>	
-----------------------------	--

Compilata dal \_\_\_\_\_  
(Titolo, nome e cognome del tecnico)  
Geom. Giacomo Capucchio  
 Iscritto all'Albo dei Geometri  
 della Provincia di Torino  
 DATA 10-8-1970  
 Firma: G. Capucchio